

# ВНИМАНИЕ, СИБИРСКАЯ ЯЗВА!



Сибирская язва – особо опасная болезнь животных и человека. Болеют все виды сельскохозяйственных животных, как правило, не привитых против данного заболевания, от которых заражается и человек. Поражаются кожа, внутренние органы и лимфоузлы. У человека, как и у животных, могут наблюдаться четыре формы заболевания

сибирской язвой: кожная форма, развивающаяся при проникновении возбудителя через повреждения кожи, кишечная форма, с поражением желудочно-кишечного тракта, в результате поедания заражённых пищевых продуктов. Легочная форма сибирской язвы- при вдыхании спор, и фарингиальная (ротоглоточная) форма, как и кишечная, также возникает в результате употребления заражённой пищи. Кожная форма является наиболее распространенной формой, лёгочная наиболее часто становится причиной смерти, другие формы сибирской язвы встречаются редко.

Основной путь инфицирования людей отмечается при нарушении санитарных

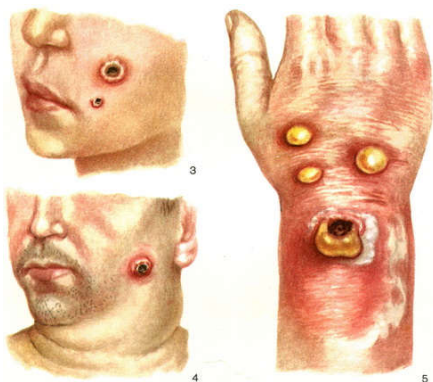

правил при уходе за заболевшими животными, в процессе убоя, снятия шкур, разделке туш, транспортировке, реализации и употреблении мяса и мясопродуктов больного скота, контакт с продуктами животноводства: шерсть, шкура, кожа, щетина. Инфекция может попасть в организм человека из почвы, в которой споры сибирской язвы могут находиться в течение длительного времени (десятилетия).

Чтобы исключить заболевание человека сибирской язвой необходимо не допускать вынужденный убой скота без разрешения ветеринарного врача, а в случае вынужденного убоя запрещается реализация мяса без лабораторного исследования. Употреблять мясо, мясные продукты, сырьё животного происхождения только прошедшие ветеринарно-санитарный контроль и имеющие соответствующие документы.

Чтобы уберечь себя от сибирской язвы необходимо обязательно сообщать местным органам ветеринарной службы о вновь приобретённых животных, а также немедленно сообщать о случаях заболевания, вынужденного убоя или гибели животных.

Управление ветеринарии СК обращает внимание глав территорий, руководителей сельхозпредприятий, владельцев животных на недопустимость несанкционированного (без ветеринарно-сопроводительных документов) перемещения животных и животноводческой продукции, комплектации стад и гуртов животных без ветеринарных специалистов, обязательность и своевременность вакцинации поголовья против сибирской язвы.

**Управление ветеринарии Ставропольского края  
тел. (8652) 75-13-76, (8652) 75-13-52**